

## IMMAGINI DI MORBEGNO TRATTE DA DOCUMENTI DELL'ARCHIVIO DI STATO DI SONDRIO

a cura di dott.ssa Gloria Camesasca  
(Funzionario Archivistica - Archivio di Stato di Sondrio)

Nei fondi dell'[Archivio di Stato di Sondrio](#) si conservano diverse testimonianze storiche relative ai paesi della Valtellina. Accanto a fonti documentarie (atti notarili, registri d'estimo, carte di importanti famiglie) si hanno anche molte immagini che ci forniscono la "fotografia" di come era il territorio di una determinata località in un'epoca specifica. In questa scheda ci interessiamo in particolare a [Morbegno](#), paese situato attualmente nella Bassa Valle, e in passato nel [Terziere inferiore della Valtellina](#).

Tra le mappe del Catasto Lombardo Veneto, disposto con sovrana patente del 23 dicembre 1817 e attivato il 1° settembre 1853 si hanno 35 fogli riferiti a Morbegno (corredati di una trentina di allegati).



**Mappa del Catasto Lombardo Veneto di Morbegno, n. 5**

In questa mappa, contrassegnata dal n. 5 (riportato nel margine superiore sinistro), viene fornita la rappresentazione cartografica di una porzione di Morbegno intorno alla seconda metà dell'Ottocento, in particolare si riconosce il tracciato segnalato in azzurro del torrente [Bitto](#).

Per avere la visione d'insieme di tutti i fogli di mappa del Catasto Lombardo Veneto relativi a Morbegno bisogna consultare il Quadro d'unione, che purtroppo in questo caso si presenta in uno stato di conservazione non ottimale, per la presenza di strappi e lacerazioni soprattutto nella parte inferiore.

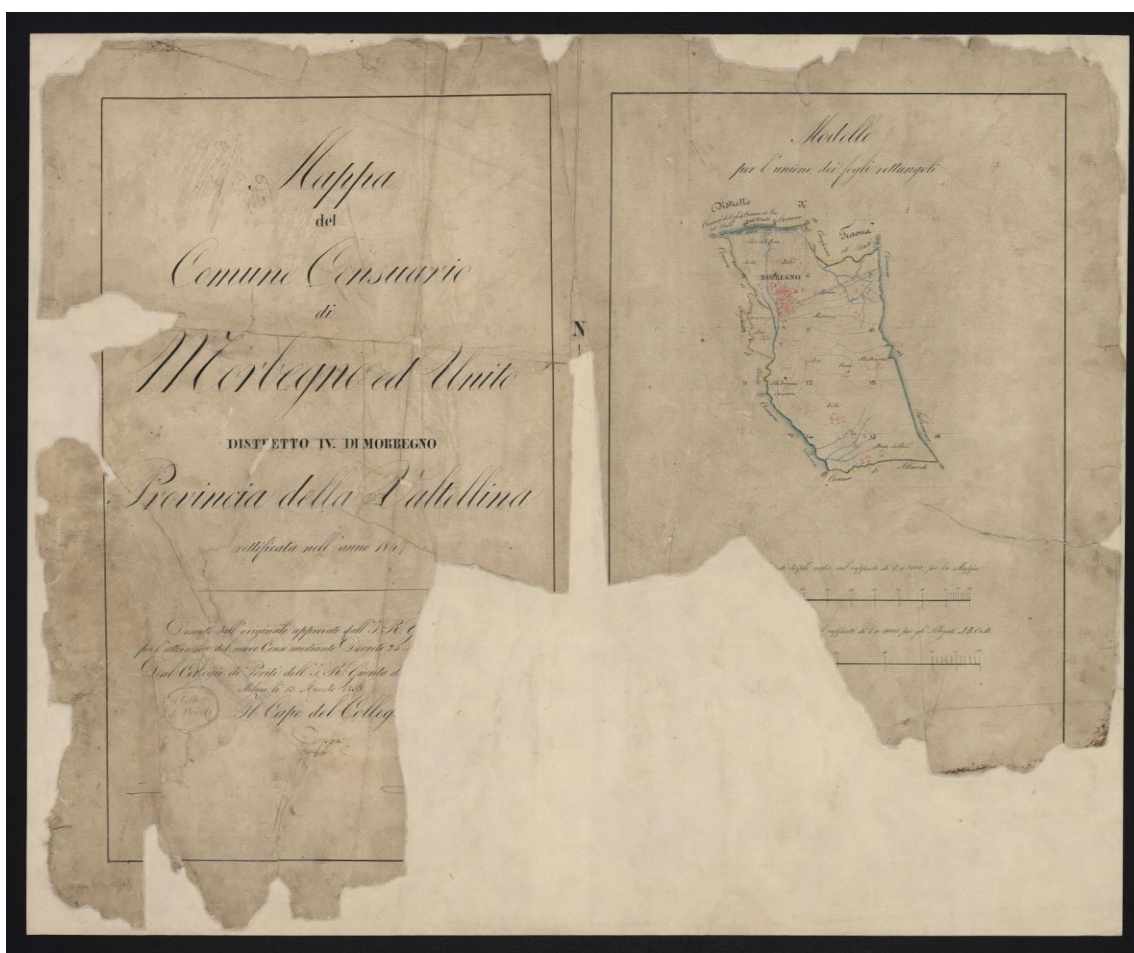

### Quadro d'unione del Catasto Lombardo Veneto di Morbegno

Dal Quadro d'unione è possibile dunque ricostruire la disposizione corretta dei fogli di mappa di una determinata località, ma anche vedere i confini con altri territori circostanti.

Restando nello stesso intervallo cronologico (seconda metà dell'Ottocento – inizi del Novecento) è possibile rinvenire documentazione fotografica relativa a Morbegno tra i fascicoli penali del Tribunale di Sondrio, che conservano gli incartamenti processuali. Tra la corrispondenza sequestrata ad una persona inquisita si rinvengono anche interessanti cartoline che ritraggono vari scorci di Morbegno.

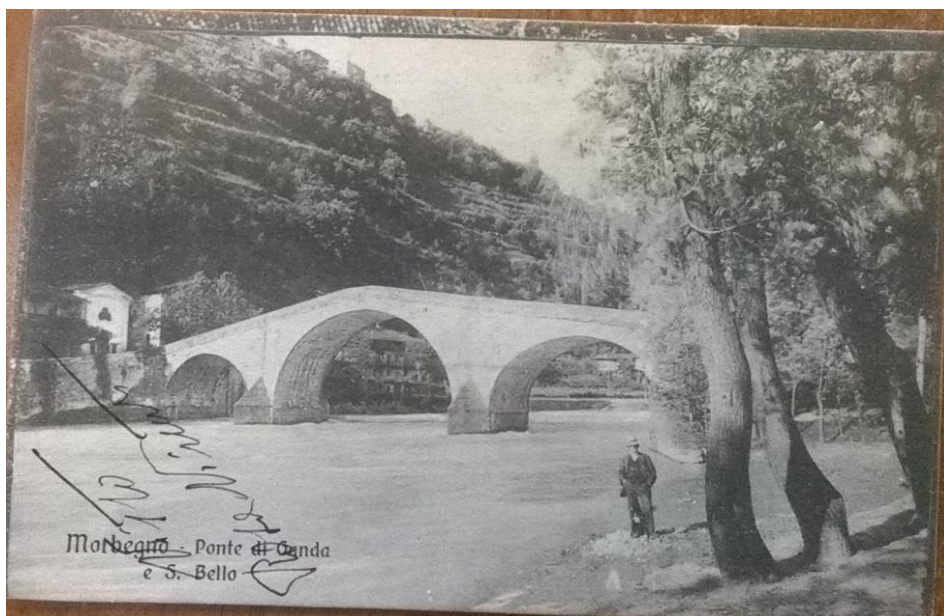

**Fascicoli penali del Tribunale di Sondrio, cartolina**

In questa immagine è ritratto il ponte di Ganda e la frazione San Bello e in quella successiva invece si nota il ponte sul torrente Bitto.

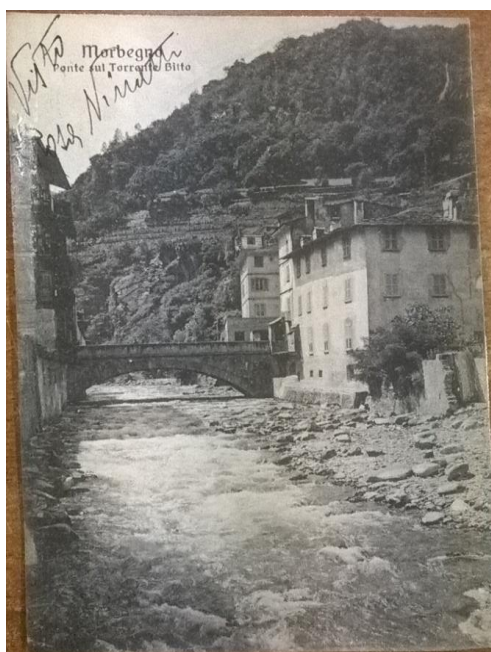

**Fascicoli penali del Tribunale di Sondrio, cartolina**

In quest'ultima foto si vede nuovamente il ponte di Ganda, ritratto però da un'altra angolatura.

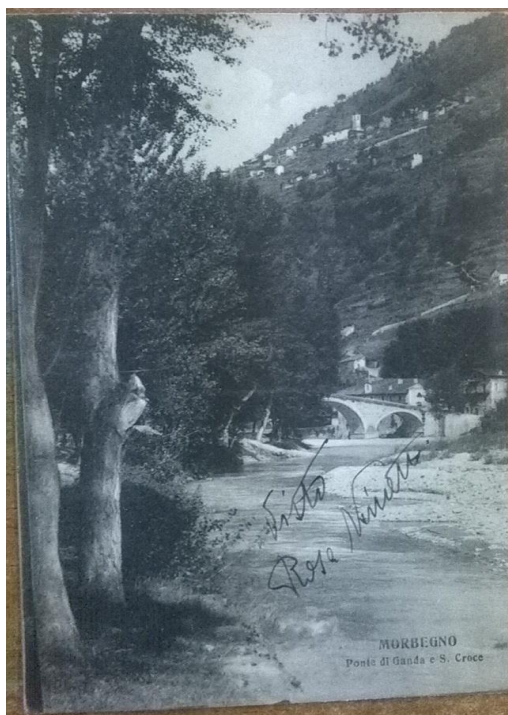

#### **Fascicoli penali del Tribunale di Sondrio, cartolina**

Attraverso le mappe catastali e le fotografie rinvenute è stato possibile così fare un passo indietro nella storia di circa centocinquant'anni e dare un'occhiata a come era il paese di Morbegno in quel periodo.